

ESCUELA DE ANTROPOLOGÍA E HISTORIA DEL NORTE DE MÉXICO  
SUBDIRECCIÓN DE INVESTIGACIÓN

**PROCEDIMIENTO PARA LA REALIZACIÓN DE  
PRÁCTICAS DE CAMPO  
(Plan 1990)**

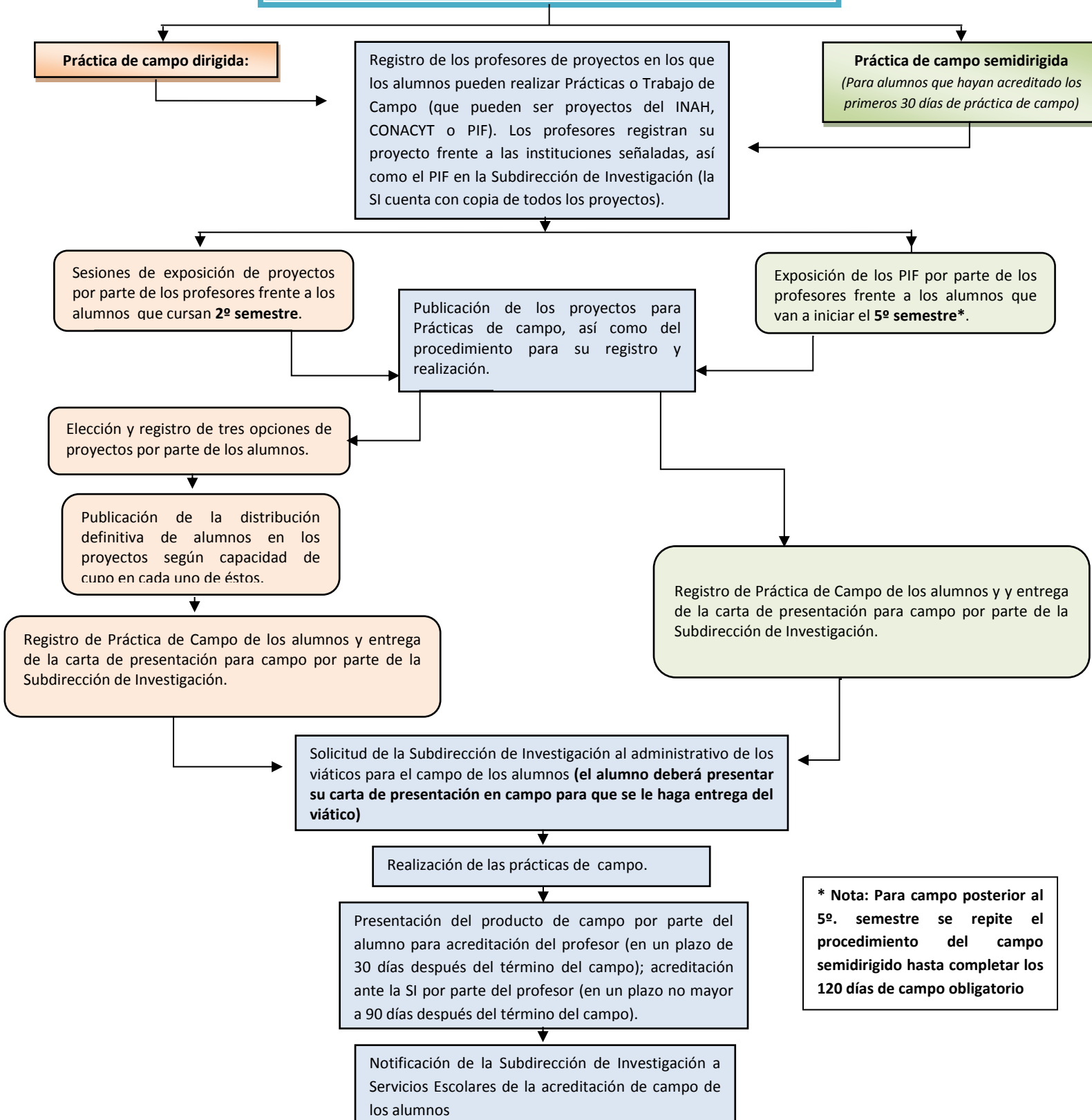

**\* Nota: Para campo posterior al 5º. semestre se repite el procedimiento del campo semidirigido hasta completar los 120 días de campo obligatorio**