



## CONVOCATORIA

### Primer Congreso de Estudiantes de las Disciplinas Antropológicas en la ENAH

Ciudad de México, 10 al 14 de octubre de 2022

Modalidad híbrida

El Observatorio Coyuntural Antropológico (OCA) y la Escuela Nacional de Antropología e Historia convocan al Primer Congreso de Estudiantes de las Disciplinas Antropológicas en la ENAH (CEDA-ENAH), que se llevará a cabo del 10 al 14 de octubre del 2022, en la Ciudad de México, bajo un formato híbrido.

El CEDA-ENAH se constituye como un pilar fundamental en los objetivos del OCA y como un espacio de reflexión y debate para las coyunturas presentes. En esta primera edición se pretende ahondar en el conocimiento sobre las disciplinas antropológicas y la historia, promoviendo el intercambio de ideas sobre diagnósticos, experiencias y efectos en las coyunturas con las ciencias sociales.

#### Ejes temáticos

Las conferencias y mesas de trabajo del CEDA-ENAH, girarán en torno a los siguientes quince ejes temáticos, en el marco de las coyunturas antropológicas:

1. Antropología forense.
2. Antropología Molecular y evolución.
3. Arqueología y tecnologías digitales.
4. Ecología humana, en el marco de la crisis climática.
5. Epistemologías y teorías feministas.
6. Estudios de cosmovisión indígena.
7. Ética y bioética de la práctica antropológica.
8. Historia y Espacialidad: Procesos históricos, interacciones sociales y relaciones de poder en multi territorios.
9. Investigación, gestión y divulgación del patrimonio.
10. Lingüística: aspectos descriptivos, teóricos e históricos.
11. Metodologías para los nuevos paradigmas antropológicos.
12. Movimientos sociales y acción colectiva en el siglo XXI: enfoques, perspectivas de análisis y estudios de caso.





13. Oralidad y otras prácticas performáticas como medios de reproducción de la memoria colectiva.
14. Patrimonio arqueológico.
15. Práctica médica tradicional, chamanismo y plantas sagradas.



### Dirigido a

El CEDA-ENAH está dirigido a estudiantes y especialistas de las disciplinas antropológicas, historia, ciencias sociales y humanidades.

Mayor información:

observatorio\_oca@inah.gob.mx  
observatorio\_oca@enah.edu.mx



### Dinámica de la actividad

El Primer CEDA-ENAH se llevará a cabo a lo largo de cinco días, durante los cuales se realizarán: conferencias magistrales, presentaciones de libros y mesas de trabajo, en las que participarán expertas y expertos, así como estudiantes con ponencias derivadas del resultado de investigaciones y avances de proyectos.



En cada mesa de trabajo se presentarán entre 4 a 6 ponencias, que tendrán una duración de 15 minutos de exposición. Posterior a ello, habrá un espacio de 30 a 45 minutos para preguntas y comentarios. En total, cada mesa tendrá una duración de dos horas (120 minutos). Las ponencias se presentarán de manera virtual.



### Inscripción y envío de ponencias

El proceso para participar como ponentes es el siguiente:

1. Registro mediante envío de datos de la o el autor con el resumen de la propuesta de ponencia (máximo 500 palabras) por medio del formulario disponible en:  
<https://forms.gle/kfhQijamNXBN1tkm6>
2. Envío de resúmenes al comité científico del CEDA-ENAH para su dictaminación y aceptación.
3. Notificación a las y los participantes de los resúmenes aceptados.





4. -Envío del programa con la fecha, hora y mesa correspondiente a la presentación de la ponencia.
5. Presentación de la ponencia y participación en las discusiones y debates generadas en el CEDA-ENAH.
6. Envío de ponencias completas.
7. Presentación de las memorias.



### Cronograma

- Solicitud y envío de resúmenes: 23 de mayo al 28 de agosto.
- Notificación de resúmenes aceptados: 09 de septiembre.
- Envío de programa: 14 de septiembre.
- Presentación de ponencias: 10 al 14 de octubre.
- Envío de ponencias completas: 17 de octubre.
- Publicación de las memorias: 17 de noviembre.



### Constancia

Se otorgará constancia de participación por la entrega (en tiempo) de la ponencia y su presentación en el CEDA-ENAH. En caso de que la ponencia sea realizada por más de una autora o autor, la inscripción deberá hacerse por cada participante para que se pueda emitir una constancia individual. Se emitirán constancias a las y los asistentes que cumplan al menos con el 80 por ciento de concurrencia a las actividades programadas.



### Idioma

El idioma del Primer CEDA-ENAH será el español.



### Redes Sociales

Instagram: Oca\_Observatorio  
Twitter: OcaObservatorio  
Facebook: OcaAntropológico  
Hashtag: #CongresoOCA #CEDA-ENAH



### Coordinación general del Congreso

Mtro. Gastón Macín Pérez  
P.A.S y C.P Juan Felipe Santana Mora





### Comité Organizador

Dr. Eliseo Francisco Padilla Gutiérrez, MNA  
Dra. Elizabeth Mateos Segovia, BUAP  
Dra. Glenda Zoé Lizárraga Navarro, FCPyS-UNAM  
Mtra. Karina Munguía Ochoa, COLMICH  
Dr. Luis Jaime Estrada Castro, FCPyS-UNAM  
Mtra. María de los Ángeles Meneses Marín, FCPyS-UNAM  
Dra. Mariana Favila Vázquez, IG-UNAM  
Dra. Melissa Fernández Chagoya, UCSJ  
Antrop. Fis. Mónica Ballesteros Romero, ENAH  
Dra. Paola Everardo Martínez, UACM  
Dra. Raquel Urroz Kanán, UNAM  
Dr. Víctor Acuña Alonzo, ENAH  
Mtra. Diana Macho Morales, ENAH



### Comité científico:

Mtro. Alan Antonio Castellanos Mora, UNICACH  
Mtra. Angélica Correa de la Garza, CAS-BUAP  
Dra. Citlali Quecha Reyna, IIA-UNAM  
Dr. Eliseo Francisco Padilla Gutiérrez, MNA  
Dra. Emma Hilda Ortega Rodríguez, UNACH  
Fernanda Ariadne Rodríguez, REDUCC  
Mtro. Jorge Tino Antonio, UIEP  
Mtro. José Ramón Espinosa Julián, FFyL-UAEG  
Mtra. Mireya Núñez Aguilar, UAEM  
Dra. Paola Everardo Martínez, UACM  
Dra. Rocío Gil Martínez de Escobar, UAM-I



### Departamento de difusión:

Shanti Kumari Hortiales del Castillo  
Amayrani Lizbeth Ponce Verboonen  
Aban Flores Morán  
Ana Jaqueline Paz Rojas  
Edgar Alfonso Hernández Coronado



### Departamento administrativo

Andrés Emiliano Hernández Orozco  
Manuel Melesio Velázquez  
Yael Atzín Navarro Gómez  
Jorge Guarneros Olvera





### Jefatura editorial

Diana Macho Morales  
Oscar Alí Nava García



### Diseño de gráficos

Aban Flores Moran  
Manuel Melesio Velázquez  
Amayrani Lizbeth Ponce Verboonen



### Instituciones convocantes

Observatorio Coyuntural Antropológico  
Escuela Nacional de Antropología e Historia

### Institución invitada

Museo Nacional de Antropología

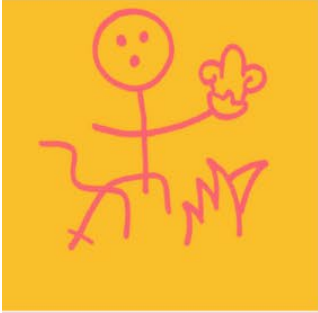

### Instituciones Participantes

Universidad Nacional Autónoma de México.  
Universidad Autónoma Metropolitana.  
Universidad Autónoma del Estado de México.  
Universidad Autónoma de Guerrero.  
Universidad Autónoma de Chiapas.  
Universidad de Ciencias y Artes de Chiapas.  
Universidad Intercultural del Estado de Puebla.  
Colegio de Antropología Social, BUAP.



### Proyectos Colaboradores

Laboratorio de Genética Molecular.  
Red Universitaria de Cambio Climático.  
Mosaico Genético: una mirada desde las artes.  
Seminario de Estudios de Género, teorías contemporáneas y acción política.

