



# DIPLOMADO EN TANATOLOGÍA

*Chihuahua*

Inicio:

04 DE MAYO 2024

100% Presencial



WhatsApp 5572029465



Centro de Estudios de  
Desarrollo Humano y  
Capacitación S.C.  
CEDEHC.



Escuela de  
Antropología e Historia  
del Norte de México



Centro de Estudios de Desarrollo Humano y Capacitación, CEDEHC.

El **Centro de Estudios de Desarrollo Humano y Capacitación CEDEHC**, está formado por un grupo de **profesionales comprometidos** con los seres humanos en busca del proceso de vida como un todo, **preparando y ayudando a las personas** bio-psico-social-espiritual y trascendental, **a enfrentar sus pérdidas** y la propia muerte a través de la Tanatología.

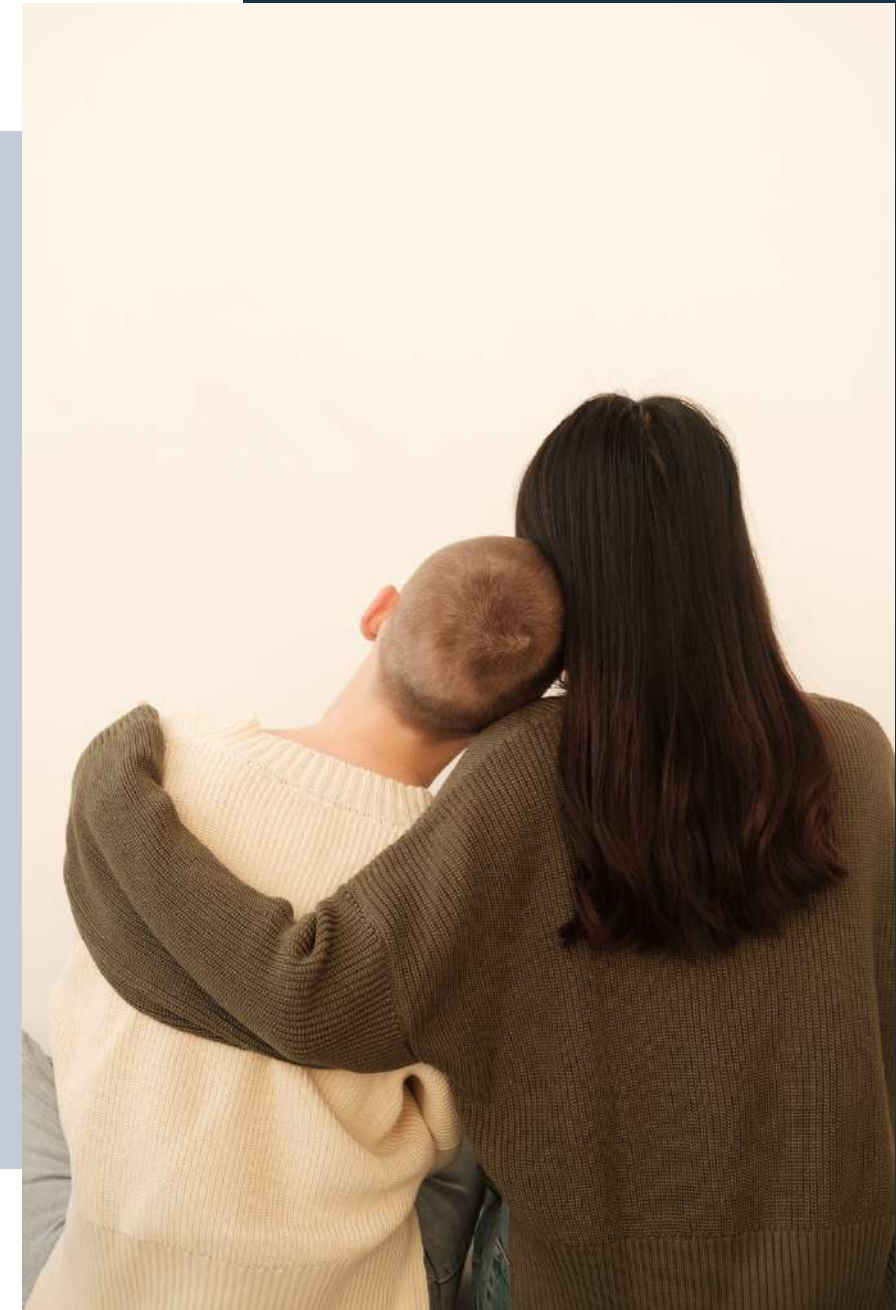





Centro de Estudios de Desarrollo Humano y Capacitación, CEDEHC.

## ¿Qué es Tanatología en CEDEHC?

El concepto de la nueva tanatología lo establecemos como la disciplina que **estudia y analiza las pérdidas de las personas**, dando el **apoyo para elaborar duelos** que resultan de las carencias que se hayan producido y así **aceptar un nuevo sistema de vida** con las pérdidas que se hayan tenido.

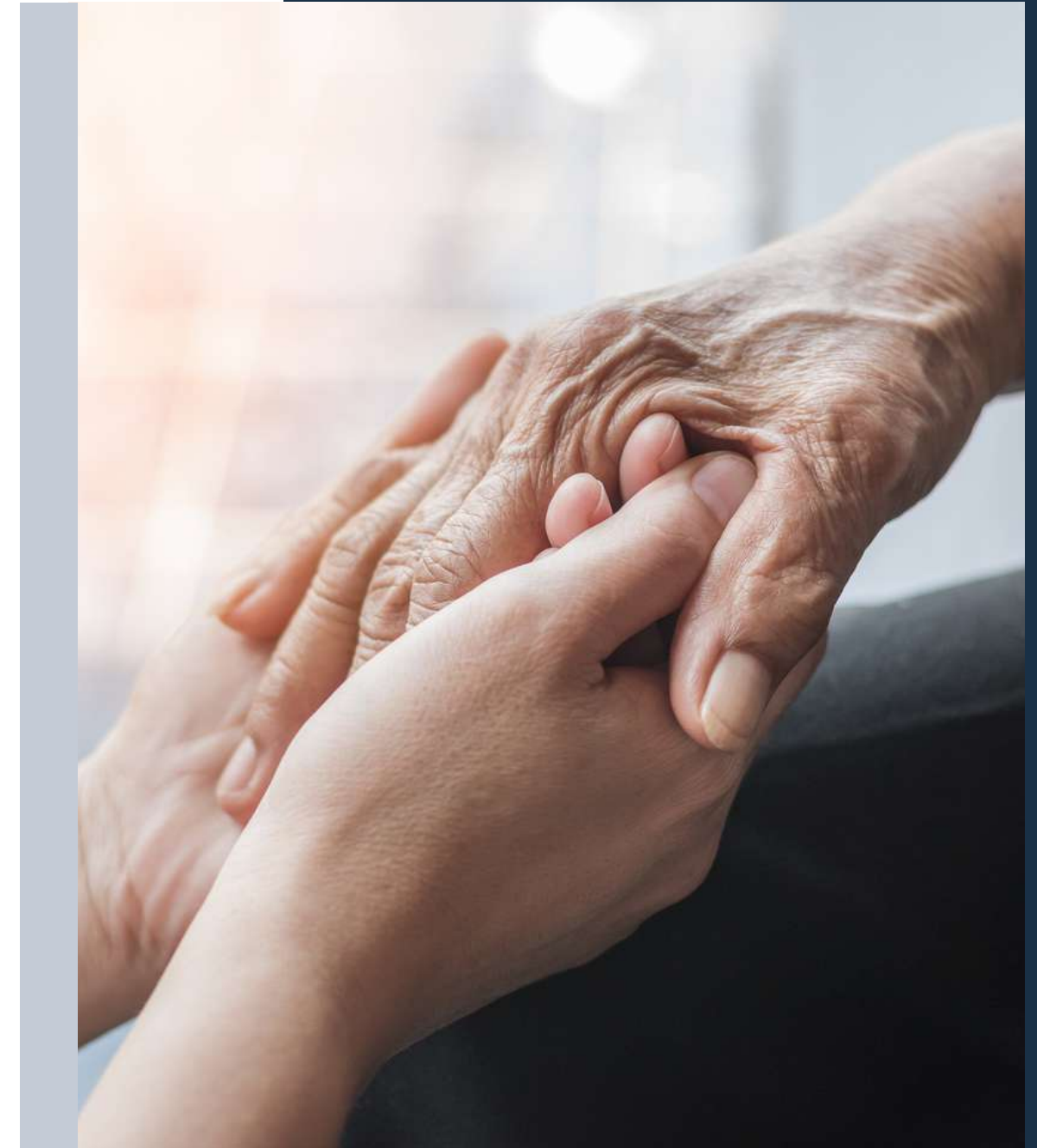



Centro de Estudios de Desarrollo Humano y Capacitación, CEDEHC.

## Experiencia

Hace **más de 20 años**, CEDEHC, se constituye como un Centro de Capacitación Especializado en Tanatología, debido a la necesidad de una formación actualizada, humanista, de calidad y con calidez en nuestros alumnos, ante un mundo en constante cambio.





Centro de Estudios de Desarrollo Humano y Capacitación, CEDEHC.

## Sedes

Tenemos **presencia en 28 ciudades de 19 estados de la República Mexicana**, impartidos en Universidades, Asociaciones, Hospitales públicos y privados, entre otros, así como diplomados en línea.

## Alumnos

Son **más de 5,500 alumnos egresados** de CEDEHC con una formación sólida en el ramo de la Tanatología.

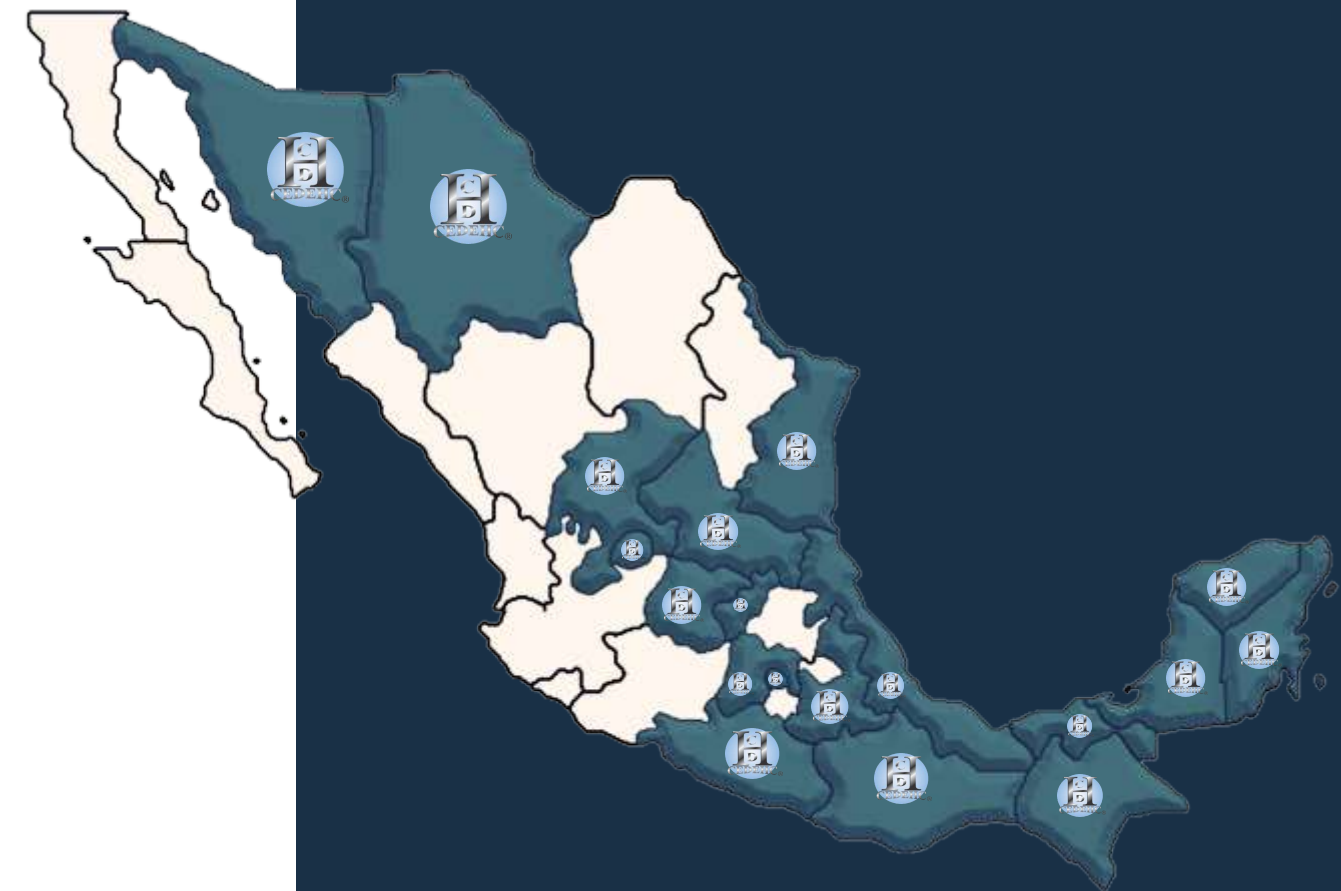



# Diplomado en Tanatología

## Especificaciones



### Inicio

04 de Mayo del 2024.

### Lugar

Escuela de Antropología e Historia del Norte de México.

C. Instituto Politécnico Nacional (Calle 28) y 5 de Febrero No. 301, Col. Guadalupe, C.P. 31410, Chihuahua, Chih.



### Modalidad

100% Presencial.





# Diplomado en Tanatología

## Especificaciones



### Duración

14 meses. Cada módulo se imparte **un fin de semana al mes.**



### Horario de clases

Sábado de: 10:00 a 19:00 hrs. y Domingo de: 9:00 a 13:00 hrs.



### Dirigido a

Público en general y profesionales del área de la salud.



# Diplomado en Tanatología

## Especificaciones



### Créditos Académicos

**14 créditos académicos**, certificado por la URSE.

### Forma de Evaluación

- Cumplir mínimo con el 80% de asistencia en el Diplomado.
- Realizar el 100% de las tareas.
- Presentación del trabajo final.
- Constancia de atención psicoterapéutica.
- No tener ningún adeudo administrativo.

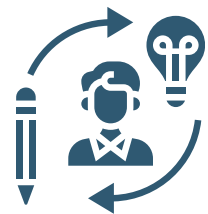





# Diplomado en Tanatología

Especificaciones



## Inversión

Cuota Regular:

Inscripción: \$ 2,150

Mensualidades: 14 Pagos Mensuales de \$ 2,150 c/u.



## Descuento de preinscripción

Inscripción: ~~\$690~~

Mensualidades: ~~\$1,890 c/u~~

**Descuento adicional  
disponible**

Inscripción: \$250

Mensualidades: \$1,790 c/u

# Diplomado en Tanatología

## Módulos



### **MÓDULO 1**

Conceptos Básicos de Tanatología.

### **MÓDULO 2**

Personalidad y Comportamiento Humano.

### **MÓDULO 3**

Enfermedades Crónicas y Terminales.

### **MÓDULO 4**

Dilemas Bioéticos.

### **MÓDULO 5**

Pérdidas y Duelo.

### **MÓDULO 6**

Adicciones.

### **MÓDULO 7**

Depresión y Ansiedad.

### **MÓDULO 8**

El Sistema Familiar y el Duelo.

### **MÓDULO 9**

Consejería Tanatológica.

### **MÓDULO 10**

Suicidio.

### **MÓDULO 11**

La Muerte en las Religiones.

### **MÓDULO 12**

Aspectos Jurídicos.

### **MÓDULO 13**

Revisión de Vida.

### **MÓDULO 14**

Presentación de Trabajo Final.



# Documentos que recibirás al finalizar el Diplomado



Certificado de la URSE con 14 créditos académicos



Diploma de CEDEHC

HISTORIA ACADÉMICA COMPLETA

AVANCE DE MATERIAS: 14 de 14 (100%)

MÓDULOS Aprobados: 14, No aprobados: 0, Total: 14

PROMEDIO: 9.09

CARE PUNTO	CARE ABSOLUTA	SEMANAS	NOMBRE DEL MÓDULO	OPLECACION	TIPO DE EXAMEN
001	1-14	1-14	Conceptos Básicos PRIMER MÓDULO	9.0	ORD
002	2-14	2-14	Personalidad y Comportamiento Humano SEGUNDO MÓDULO	8.0	EXT
003	3-14	3-14	Enfermedades Crónicas Y Terminales TERCER MÓDULO	8.0	EXT
004	4-14	4-14	Dilemas Bioéticos CUARTO MÓDULO	8.0	EXT
005	5-14	5-14	Pérdidas y Duelo QUINTO MÓDULO	8.0	ORD
006	6-14	6-14	Adicciones SEXTO MÓDULO	10	ORD
007	7-14	7-14	Depresión y Ansiedad SEPTIMO MÓDULO	10	ORD
008	8-14	8-14	El Sistema Familiar y el Dicho OCTAVO MÓDULO	9.0	ORD
009	9-14	9-14	Quiénes NOVENO MÓDULO	8.0	EXT
010	10-14	10-14	Consejería Tanatológica DIEZMO MÓDULO	9.0	ORD
011	11-14	11-14	Aspectos Jurídicos onceavo MÓDULO	10	ORD
012	12-14	12-14	La Muerte en las Religiones doceavo MÓDULO	9.0	ORD
013	13-14	13-14	Revisión de Vida treceavo MÓDULO	10	ORD
014	14-14	14-14	Revisión de Trabajo de Investigación Final catorceavo MÓDULO	10	ORD

Si extiende la presente en la Ciudad de México, a 17 de [mes] de [año]

Lic. Mercedes A. Borilla Aranda  
Presidenta

Historial académico

# Documentos para inscribirse



Acta de nacimiento



Comprobante de estudios



Fotografía



Comprobante de pago



Constancia de situación fiscal (En caso de requerir factura)

\*Necesitarás estos documentos en imagen png/jpg o archivo PDF.



# ¿Cómo me inscribo?



Datos para cualquier forma de pago

A nombre de: **Centro de Estudios de Desarrollo Humano y Capacitación S.C.**

Banco: **HSBC**

No. de cuenta: **402 467 9573**

**CLABE interbancaria : 0211 8004 0246 795737**

1.- Realiza tu pago en la opción que más se te facilite:



## Depósito bancario

En ventanilla de HSBC.



## Cajeros depositadores HSBC

Disponibles las 24 horas del día, los 365 días del año.



## Transferencia bancaria

En el **CONCEPTO** escribe el **nombre completo de la persona** que tomará el diplomado.



## Alianzas comerciales

**Telecomm**  
**Telégrafos y Chedraui.**

# ¿Cómo me inscribo?



## 2.- Confirma tu inscripción

Envíanos foto o captura de pantalla de tu comprobante, al WhatsApp al número **5572029465**

En tu comprobante de pago **escribe el nombre completo** de la persona que tomará el diplomado.

Te estaremos apoyando en el proceso de inscripción y resolveremos cualquier duda que tengas.

Nuestro horario de atención es de lunes a viernes de 10 a.m. a 3 p.m.

## 3.- ¡Felicidades!

**Ya eres parte de la familia CEDEHC.**

\*Cupo mínimo de 25 personas para la apertura del diplomado\*

\*CEDEHC se reserva el derecho de cancelar o reprogramar el Diplomado al no cubrirse el mínimo de personas requerido. \*





# BIENVENIDOS

"Cuando el dolor y las pérdidas son significativas, el conocimiento de la Tanatología es esencial" <sup>MR</sup>



Centro de Estudios de Desarrollo Humano y Capacitación S.C CEDEHC



5572029465